

# PLAN DE AMPLASAMENT SI DELIMITARE A IMOBILULUI

Scara 1 : 2000

ANEXA NR. 1.35

Nr. cadastral <u>23575</u>	Suprafata masurata 11100 mp	Adresa imobilului Comuna Brates Str. Garii Nr. F.N
Cartea Funciara nr. 23575	Unitatea Administrativ Teritoriala (UAT) BRATES	

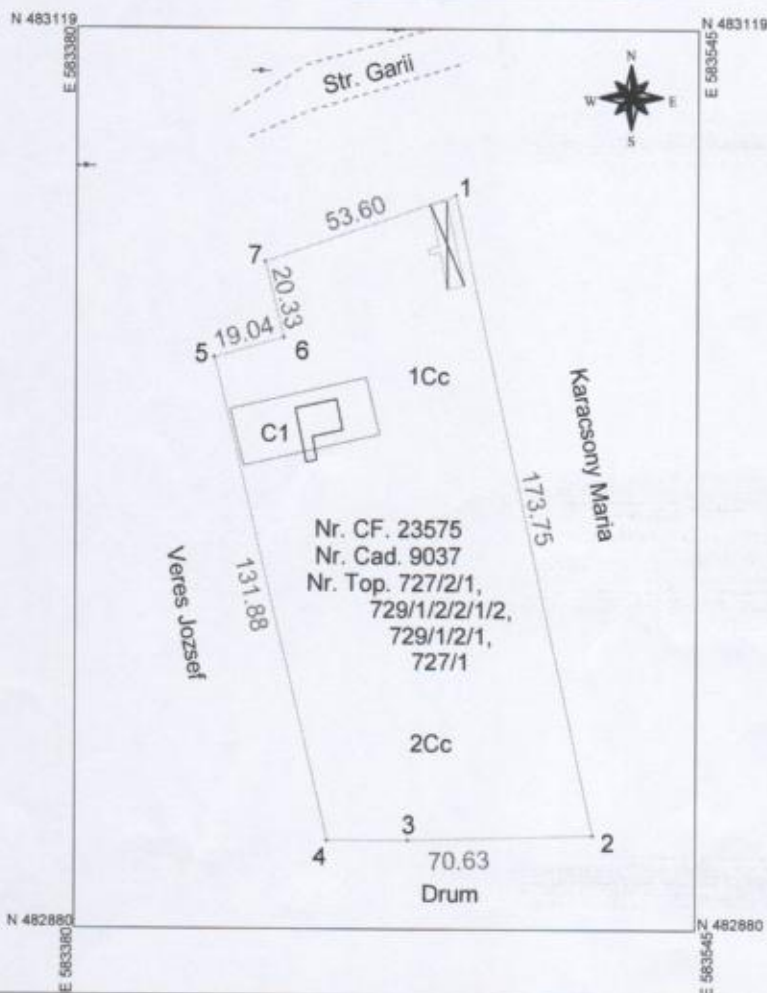

## A. Date referitoare la teren

Nr parcela	Categorie de folosinta	Suprafata (mp)	Mentuni
1	1Cc	11100 mp	.
Total		11100 mp	Imobilul este imprejmuit cu sarma ghimpata

## B. Date referitoare la constructii

Cod constr.	Destinatia	Suprafata construita la sol (mp)	Mentuni
	C	582 mp	Hala gater construit din lemn S=582 mp Sdesf=582 mp
Total		582 mp	

Suprafata totala masurata a imobilui = 11100mp  
Suprafata din act = 11100 mp

Executant: ing.col. Nadejde Otto

Confirm executarea masuratorilor la teren, corectitudinea intocmirii documentatiei cadastrale si corespondenta acestora cu realitatea din teren

Inspector

Confirm introducerea imobilului in baza de date integrata si atribuirea numarului cadastral

Oficiul de Cadastru și Publicitate Imobiliară COVASNA

Nume și prenume: Stănescu Samfira

Functia: Subinginer IA